718000 4673500 718500 4673500 4673000

T.M. LOPORZANO

T.M. HUESCA

TM Loporzano
TM Huesca
TM Quicena
1 2 3 4 5 6 7 8 9 10 11 12 13 14 15 16 17

N

2 / 5 / 9001
3 / 1 / 7001
4 / 1 / 122 b
1 / 5 / 168
4 / 1 / 122 a
4 / 1 / 122 a
6 / 1 / 180 b
5 / 1 / 9012
4 / 1 / 122 a
6 / 1 / 180 b

SUBPARCELAS
LÍMITE TM
Nº orden / Polígono / Parcela
OCUPACIÓN DEFINITIVA
SERVIDUMBRE DE PASO
SERV. DE VUELO Y PASO
OCUPACIÓN TEMPORAL

GOBIERNO DE ESPAÑA
VICEPRESIDENCIA TERCERA DEL GOBIERNO
MINISTERIO PARA LA TRANSICIÓN ECOLÓGICA Y EL RETO DEMOGRÁFICO
ACUAES AGUAS DE LAS CUENCAS DE ESPAÑA SA

EMPRESA CONSULTORA: nolter ingeniería y medio ambiente, TYPSA

AUTORES DEL PROYECTO
D. PEDRO J. RIVAS SALVADOR I.C.C.P. COL: 16.602
D. NÉSTOR NÁJERA CANAL I.C.C.P. COL: 22.708

EXAMINADO Y CONFORME AL JEFE DE ÁREA DE PROYECYOS Y DIRECTOR DEL PROYECTO
D. DANIEL GÁLVEZ CRUZ

Vº Bº EL SUBDIRECTOR DE PROYECTOS, OBRAS Y EXPLOTACIÓN
D. JOSÉ PIÑEIRO ANEIROS

Vº Bº EL DIRECTOR TÉCNICO
D. JERÓNIMO MORENO GAYÁ

TÍTULO DEL PROYECTO:
ABASTECIMIENTO DE AGUA A HUESCA
CONDUCCIÓN DESDE EMBALSE DE MONTEARAGÓN Y NUEVA ETAP

FECHA: MAYO 2023
CLAVE DGA: 09.322-0380/2111
ESCALA: 1:2.000
0 10 20 40 m
ORIGINAL EN A3

PLANO: ANEJO Nº 23. EXPROPIACIONES. PLANTA DE BANDAS DE OCUPACIÓN

PLANO Nº: EXP.1
HOJA: 1 de 17

718500 4673000

4672500

4673000

718500

T.M. LOPORZANO

T.M. HUESCA

TM Loporzano

TM Huesca

TM Quicena

1 2 3 4 5 6 7 8 9 10 11 12 13 14 15 16 17

N

6 / 1 / 180 b

4 / 1 / 122 c

7 / 1 / 181

3 / 1 / 7001

8 / 1 / 126

11 / 5 / 9012

3 / 1 / 7001

7 / 1 / 181

12 / 2 / 246

10 / 5 / 123

9 / 5 / 163

SUBPARCELAS

LÍMITE TM

Nº orden
Polígono
Parcela

OCUPACIÓN DEFINITIVA

SERVIDUMBRE DE PASO

SERV. DE VUELO Y PASO

OCUPACIÓN TEMPORAL

GOBIERNO DE ESPAÑA
VICEPRESIDENCIA TERCERA DEL GOBIERNO
MINISTERIO PARA LA TRANSICIÓN ECOLÓGICA Y EL RETO DEMOGRÁFICO

ACUAES AGUAS DE LAS CUENCAS DE ESPAÑA SA

EMPRESA CONSULTORA: nolter ingeniería y medio ambiente · TYPSA

AUTORES DEL PROYECTO
D. PEDRO J. RIVAS SALVADOR I.C.C.P. COL: 16.602
D. NÉSTOR NÁJERA CANAL I.C.C.P. COL: 22.708

EXAMINADO Y CONFORME AL JEFE DE ÁREA DE PROYECYOS Y DIRECTOR DEL PROYECTO
D. DANIEL GÁLVEZ CRUZ

VºBº EL SUBDIRECTOR DE PROYECTOS, OBRAS Y EXPLOTACIÓN
D. JOSÉ PIÑEIRO ANEIROS

VºBº EL DIRECTOR TÉCNICO
D. JERÓNIMO MORENO GAYÁ

TÍTULO DEL PROYECTO:
ABASTECIMIENTO DE AGUA A HUESCA
CONDUCCIÓN DESDE EMBALSE DE MONTEARAGÓN Y NUEVA ETAP

FECHA: MAYO 2023

CLAVE DGA: 09.322-0380/2111

ESCALA: 1:2.000
0 10 20 40 m
ORIGINAL EN A3

PLANO:
ANEJO Nº 23. EXPROPIACIONES. PLANTA DE BANDAS DE OCUPACIÓN

PLANO Nº: EXP.1

HOJA: 2 de 17

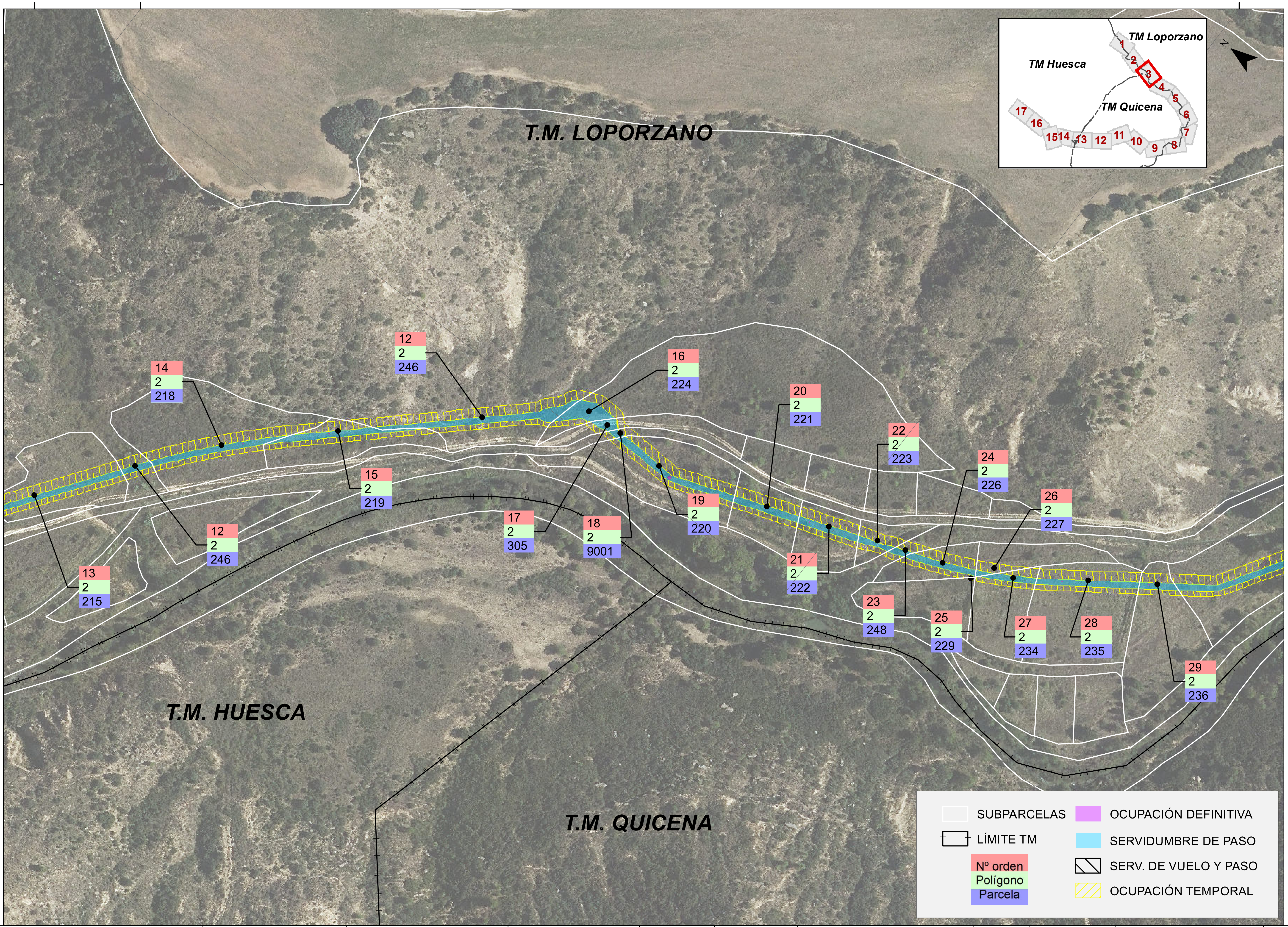

GOBIERNO DE ESPAÑA — VICEPRESIDENCIA TERCERA DEL GOBIERNO — MINISTERIO PARA LA TRANSICIÓN ECOLÓGICA Y EL RETO DEMOGRÁFICO

ACUAES — AGUAS DE LAS CUENCAS DE ESPAÑA SA

MPRESA CONSULTORA: nolter ingeniería / medio ambiente — TYPSA

AUTORES DEL PROYECTO	EXAMINADO Y CONFORME AL JEFE DE ÁREA DE PROYECYOS Y DIRECTOR DEL PROYECTO	VºBº EL SUBDIRECTOR DE PROYECTOS, OBRAS Y EXPLOTACIÓN	VºBº EL DIRECTOR TÉCNICO
D. PEDRO J. RIVAS SALVADOR I.C.C.P. COL: 16.602 D. NÉSTOR NÁJERA CANAL I.C.C.P. COL: 22.708	D. DANIEL GÁLVEZ CRUZ	D. JOSÉ PIÑEIRO ANEIROS	D. JERÓNIMO MORENO GAYÁ

TÍTULO DEL PROYECTO:	FECHA:	ESCALA:	PLANO:	PLANO Nº:
ABASTECIMIENTO DE AGUA A HUESCA CONDUCCIÓN DESDE EMBALSE DE MONTEARAGÓN Y NUEVA ETAP	MAYO 2023 CLAVE DGA: 09.322-0380/2111	1:2.000 0 10 20 40 m ORIGINAL EN A3	ANEJO Nº 23. EXPROPIACIONES. PLANTA DE BANDAS DE OCUPACIÓN	EXP.1 HOJA: 3 de 17

4672000

719500

4672000

4671500

T.M. LOPORZANO

T.M. QUICENA

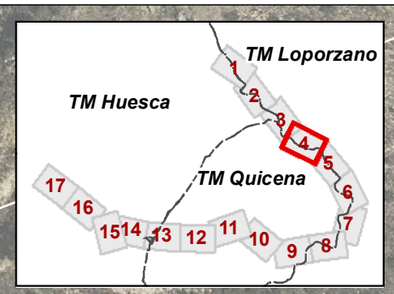

30	2	237
31	2	238
32	2	239
33	2	240
34	2	241
35	2	242
36	2	243
37	2	244
23	2	248
18	2	9001
12	2	246
38	2	33
39	2	249
18	2	9001
40	2	311
41	2	34

SUBPARCELAS

LÍMITE TM

Nº orden
Polígono
Parcela

OCUPACIÓN DEFINITIVA

SERVIDUMBRE DE PASO

SERV. DE VUELO Y PASO

OCUPACIÓN TEMPORAL

GOBIERNO DE ESPAÑA
VICEPRESIDENCIA TERCERA DEL GOBIERNO
MINISTERIO PARA LA TRANSICIÓN ECOLÓGICA Y EL RETO DEMOGRÁFICO

ACUAES
AGUAS DE LAS CUENCAS DE ESPAÑA SA

EMPRESA CONSULTORA:
nolter ingeniería y medio ambiente
TYPSA

AUTORES DEL PROYECTO
D. PEDRO J. RIVAS SALVADOR
I.C.C.P. COL: 16.602
D. NÉSTOR NÁJERA CANAL
I.C.C.P. COL: 22.708

EXAMINADO Y CONFORME AL JEFE DE ÁREA DE PROYECYOS Y DIRECTOR DEL PROYECTO
D. DANIEL GÁLVEZ CRUZ

VºBº EL SUBDIRECTOR DE PROYECTOS, OBRAS Y EXPLOTACIÓN
D. JOSÉ PIÑEIRO ANEIROS

VºBº EL DIRECTOR TÉCNICO
D. JERÓNIMO MORENO GAYÁ

TÍTULO DEL PROYECTO:
ABASTECIMIENTO DE AGUA A HUESCA
CONDUCCIÓN DESDE EMBALSE DE MONTEARAGÓN Y NUEVA ETAP

FECHA: MAYO 2023

CLAVE DGA: 09.322-0380/2111

ESCALA: 1:2.000
0 10 20 40 m
ORIGINAL EN A3

PLANO:
ANEJO Nº 23. EXPROPIACIONES. PLANTA DE BANDAS DE OCUPACIÓN

PLANO Nº: EXP.1

HOJA: 4 de 17

720000

4671500

T.M. LOPORZANO

T.M. QUICENA

TM Loporzano

TM Huesca

TM Quicena

1 2 3 4 5 6 7 8 9 10 11 12 13 14 15 16 17

41 2 34

42 2 35

43 2 36

44 2 41

45 2 42

46 2 43

47 2 45

48 2 46

49 2 54

50 2 251

4671000

4671500

720000

SUBPARCELAS

LÍMITE TM

Nº orden
Polígono
Parcela

OCUPACIÓN DEFINITIVA

SERVIDUMBRE DE PASO

SERV. DE VUELO Y PASO

OCUPACIÓN TEMPORAL

GOBIERNO DE ESPAÑA
VICEPRESIDENCIA TERCERA DEL GOBIERNO
MINISTERIO PARA LA TRANSICIÓN ECOLÓGICA Y EL RETO DEMOGRÁFICO

ACUAES AGUAS DE LAS CUENCAS DE ESPAÑA SA

EMPRESA CONSULTORA: nolter ingeniería / medio ambiente TYPSA

AUTORES DEL PROYECTO
D. PEDRO J. RIVAS SALVADOR I.C.C.P. COL: 16.602
D. NÉSTOR NÁJERA CANAL I.C.C.P. COL: 22.708

EXAMINADO Y CONFORME AL JEFE DE ÁREA DE PROYECYOS Y DIRECTOR DEL PROYECTO
D. DANIEL GÁLVEZ CRUZ

Vº Bº EL SUBDIRECTOR DE PROYECTOS, OBRAS Y EXPLOTACIÓN
D. JOSÉ PIÑEIRO ANEIROS

Vº Bº EL DIRECTOR TÉCNICO
D. JERÓNIMO MORENO GAYÁ

TÍTULO DEL PROYECTO:
ABASTECIMIENTO DE AGUA A HUESCA
CONDUCCIÓN DESDE EMBALSE DE MONTEARAGÓN Y NUEVA ETAP

FECHA: MAYO 2023

CLAVE DGA: 09.322-0380/2111

ESCALA: 1:2.000
0 10 20 40 m
ORIGINAL EN A3

PLANO:
ANEJO Nº 23. EXPROPIACIONES. PLANTA DE BANDAS DE OCUPACIÓN

PLANO Nº: EXP.1

HOJA: 5 de 17

4671000 720500 4670500

T.M. LOPORZANO

TM Loporzano
TM Huesca
TM Quicena
1 2 3 4 5 6 7 8 9 10 11 12 13 14 15 16 17

54 / 2 / 254
55 / 2 / 9015
54 / 2 / 254
56 / 2 / 202 b
52 / 2 / 57
53 / 2 / 56 a
51 / 2 / 9023
51 / 2 / 9023
56 / 2 / 202 a
55 / 2 / 9015

T.M. QUICENA

720500

4671000

720000

SUBPARCELAS
LÍMITE TM
Nº orden / Polígono / Parcela
OCUPACIÓN DEFINITIVA
SERVIDUMBRE DE PASO
SERV. DE VUELO Y PASO
OCUPACIÓN TEMPORAL

GOBIERNO DE ESPAÑA — VICEPRESIDENCIA TERCERA DEL GOBIERNO — MINISTERIO PARA LA TRANSICIÓN ECOLÓGICA Y EL RETO DEMOGRÁFICO
ACUAES AGUAS DE LAS CUENCAS DE ESPAÑA SA

EMPRESA CONSULTORA: nolter ingeniería y medio ambiente — TYPSA

AUTORES DEL PROYECTO
D. PEDRO J. RIVAS SALVADOR I.C.C.P. COL: 16.602
D. NÉSTOR NÁJERA CANAL I.C.C.P. COL: 22.708

EXAMINADO Y CONFORME AL JEFE DE ÁREA DE PROYECYOS Y DIRECTOR DEL PROYECTO
D. DANIEL GÁLVEZ CRUZ

VºBº EL SUBDIRECTOR DE PROYECTOS, OBRAS Y EXPLOTACIÓN
D. JOSÉ PIÑEIRO ANEIROS

VºBº EL DIRECTOR TÉCNICO
D. JERÓNIMO MORENO GAYÁ

TÍTULO DEL PROYECTO:
ABASTECIMIENTO DE AGUA A HUESCA
CONDUCCIÓN DESDE EMBALSE DE MONTEARAGÓN Y NUEVA ETAP

FECHA: MAYO 2023
CLAVE DGA: 09.322-0380/2111
ESCALA: 1:2.000 (0 10 20 40 m) ORIGINAL EN A3

PLANO: ANEJO Nº 23. EXPROPIACIONES. PLANTA DE BANDAS DE OCUPACIÓN

PLANO Nº: EXP.1
HOJA: 6 de 17

720000

4670000

720000

T.M. QUICENA

T.M. LOPORZANO

TM Loporzano

TM Huesca

TM Quicena

1 2 3 4 5 6 7 8 9 10 11 12 13 14 15 16 17

N

64 2 260

67 2 157

66 2 158

63 2 206

62 2 9010

61 2 205

59 2 203

58 2 9014

55 2 9015

65 2 207

64 2 260

60 2 204

57 2 302

54 2 254

56 2 202 b

720500

4670500

SUBPARCELAS

LÍMITE TM

Nº orden
Polígono
Parcela

OCUPACIÓN DEFINITIVA

SERVIDUMBRE DE PASO

SERV. DE VUELO Y PASO

OCUPACIÓN TEMPORAL

GOBIERNO DE ESPAÑA
VICEPRESIDENCIA TERCERA DEL GOBIERNO
MINISTERIO PARA LA TRANSICIÓN ECOLÓGICA Y EL RETO DEMOGRÁFICO

ACUAES AGUAS DE LAS CUENCAS DE ESPAÑA SA

EMPRESA CONSULTORA:

nolter ingeniería / medio ambiente

TYPSA

AUTORES DEL PROYECTO

D. PEDRO J. RIVAS SALVADOR
I.C.C.P. COL: 16.602

D. NÉSTOR NÁJERA CANAL
I.C.C.P. COL: 22.708

EXAMINADO Y CONFORME AL JEFE DE ÁREA DE PROYECYOS Y DIRECTOR DEL PROYECTO

D. DANIEL GÁLVEZ CRUZ

VºBº EL SUBDIRECTOR DE PROYECTOS , OBRAS Y EXPLOTACIÓN

D. JOSÉ PIÑEIRO ANEIROS

VºBº EL DIRECTOR TÉCNICO

D. JERÓNIMO MORENO GAYÁ

TÍTULO DEL PROYECTO:

ABASTECIMIENTO DE AGUA A HUESCA
CONDUCCIÓN DESDE EMBALSE
DE MONTEARAGÓN Y NUEVA ETAP

FECHA: MAYO 2023

CLAVE DGA: 09.322-0380/2111

ESCALA: 1:2.000

0 10 20 40 m

ORIGINAL EN A3

PLANO:

ANEJO Nº 23. EXPROPIACIONES.
PLANTA DE BANDAS DE OCUPACIÓN

PLANO Nº: EXP.1

HOJA: 7 de 17

720000

4669500

T.M. QUICENA

T.M. LOPORZANO

TM Loporzano
TM Huesca
TM Quicena
1 2 3 4 5 6 7 8 9 10 11 12 13 14 15 16 17

N
66 2 158

74 1 9012
76 1 137 a
73 1 5 c
73 1 5 b
73 1 5 b
75 1 10 a
74 1 9012
75 1 10 d
73 1 5 a
72 1 9013
51 2 9023
64 2 260
70 2 150
69 2 149
68 2 261
71 2 293
62 2 9010

SUBPARCELAS
LÍMITE TM
Nº orden
Polígono
Parcela
OCUPACIÓN DEFINITIVA
SERVIDUMBRE DE PASO
SERV. DE VUELO Y PASO
OCUPACIÓN TEMPORAL

GOBIERNO DE ESPAÑA
VICEPRESIDENCIA TERCERA DEL GOBIERNO
MINISTERIO PARA LA TRANSICIÓN ECOLÓGICA Y EL RETO DEMOGRÁFICO
ACUAES AGUAS DE LAS CUENCAS DE ESPAÑA SA

EMPRESA CONSULTORA: nolter ingeniería y medio ambiente · TYPSA

AUTORES DEL PROYECTO
D. PEDRO J. RIVAS SALVADOR I.C.C.P. COL: 16.602
D. NÉSTOR NÁJERA CANAL I.C.C.P. COL: 22.708

EXAMINADO Y CONFORME AL JEFE DE ÁREA DE PROYECYOS Y DIRECTOR DEL PROYECTO
D. DANIEL GÁLVEZ CRUZ

VºBº EL SUBDIRECTOR DE PROYECTOS, OBRAS Y EXPLOTACIÓN
D. JOSÉ PIÑEIRO ANEIROS

VºBº EL DIRECTOR TÉCNICO
D. JERÓNIMO MORENO GAYÁ

TÍTULO DEL PROYECTO:
ABASTECIMIENTO DE AGUA A HUESCA
CONDUCCIÓN DESDE EMBALSE DE MONTEARAGÓN Y NUEVA ETAP

FECHA: MAYO 2023
CLAVE DGA: 09.322-0380/2111
ESCALA: 1:2.000 (0 10 20 40 m)
ORIGINAL EN A3

PLANO: ANEJO Nº 23. EXPROPIACIONES. PLANTA DE BANDAS DE OCUPACIÓN
PLANO Nº: EXP.1
HOJA: 8 de 17

719000

719500

4669500

4669500

T.M. QUICENA

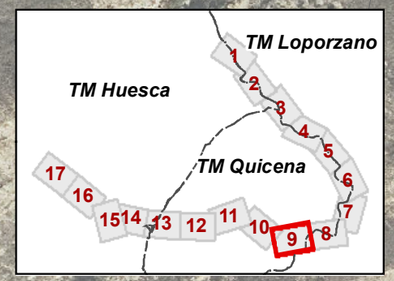

85 / 1 / 15

84 / 1 / 136 c

84 / 1 / 136 d

84 / 1 / 136 a

84 / 1 / 136 a

83 / 1 / 9002

82 / 1 / 9

77 / 1 / 9011

80 / 3 / 9013

81 / 3 / 126 a

79 / 3 / 127 a

78 / 3 / 128

77 / 1 / 9011

73 / 1 / 5 c

SUBPARCELAS

LÍMITE TM

Nº orden
Polígono
Parcela

OCUPACIÓN DEFINITIVA

SERVIDUMBRE DE PASO

SERV. DE VUELO Y PASO

OCUPACIÓN TEMPORAL

GOBIERNO DE ESPAÑA
VICEPRESIDENCIA TERCERA DEL GOBIERNO
MINISTERIO PARA LA TRANSICIÓN ECOLÓGICA Y EL RETO DEMOGRÁFICO

ACUAES AGUAS DE LAS CUENCAS DE ESPAÑA SA

EMPRESA CONSULTORA:
nolter Ingeniería y medio ambiente
TYPSA

AUTORES DEL PROYECTO
D. PEDRO J. RIVAS SALVADOR
I.C.C.P. COL: 16.602
D. NÉSTOR NÁJERA CANAL
I.C.C.P. COL: 22.708

EXAMINADO Y CONFORME AL JEFE DE ÁREA DE PROYECYOS Y DIRECTOR DEL PROYECTO
D. DANIEL GÁLVEZ CRUZ

VºBº EL SUBDIRECTOR DE PROYECTOS, OBRAS Y EXPLOTACIÓN
D. JOSÉ PIÑEIRO ANEIROS

VºBº EL DIRECTOR TÉCNICO
D. JERÓNIMO MORENO GAYÁ

TÍTULO DEL PROYECTO:
ABASTECIMIENTO DE AGUA A HUESCA
CONDUCCIÓN DESDE EMBALSE
DE MONTEARAGÓN Y NUEVA ETAP

FECHA: MAYO 2023

CLAVE DGA: 09.322-0380/2111

ESCALA: 1:2.000
0 10 20 40 m
ORIGINAL EN A3

PLANO:
ANEJO Nº 23. EXPROPIACIONES.
PLANTA DE BANDAS DE OCUPACIÓN

PLANO Nº: EXP.1

HOJA: 9 de 17

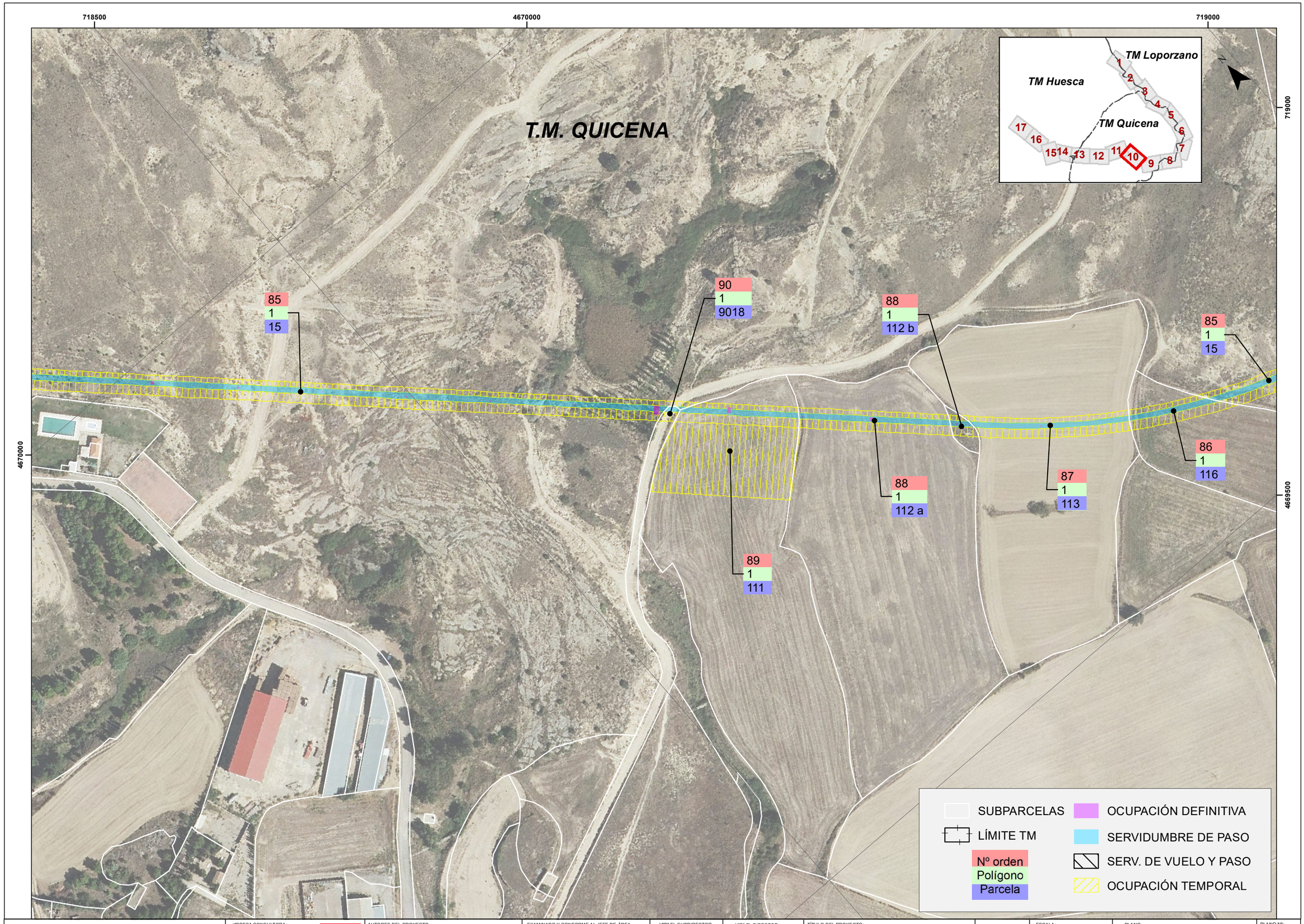

GOBIERNO DE ESPAÑA
VICEPRESIDENCIA TERCERA DEL GOBIERNO
MINISTERIO PARA LA TRANSICIÓN ECOLÓGICA Y EL RETO DEMOGRÁFICO
ACUAES AGUAS DE LAS CUENCAS DE ESPAÑA SA

IMPRESA CONSULTORA: nolter ingeniería / medio ambiente — TYPSA

AUTORES DEL PROYECTO
D. PEDRO J. RIVAS SALVADOR I.C.C.P. COL: 16.602
D. NÉSTOR NÁJERA CANAL I.C.C.P. COL: 22.708

EXAMINADO Y CONFORME AL JEFE DE ÁREA DE PROYECYOS Y DIRECTOR DEL PROYECTO
D. DANIEL GÁLVEZ CRUZ

VºBº EL SUBDIRECTOR DE PROYECTOS, OBRAS Y EXPLOTACIÓN
D. JOSÉ PIÑEIRO ANEIROS

VºBº EL DIRECTOR TÉCNICO
D. JERÓNIMO MORENO GAYÁ

TÍTULO DEL PROYECTO:
ABASTECIMIENTO DE AGUA A HUESCA
CONDUCCIÓN DESDE EMBALSE
DE MONTEARAGÓN Y NUEVA ETAP

FECHA: MAYO 2023
CLAVE DGA: 09.322-0380/2111

ESCALA: 1:2.000
0 10 20 40 m
ORIGINAL EN A3

PLANO: ANEJO Nº 23. EXPROPIACIONES. PLANTA DE BANDAS DE OCUPACIÓN

PLANO Nº: EXP.1
HOJA: 10 de 17

718000

4670000

T.M. QUICENA

TM Loporzano
TM Huesca
TM Quicena
1 2 3 4 5 6 7 8 9 10 11 12 13 14 15 16 17
N

95 / 1 / 9005
93 / 1 / 9004
97 / 1 / 74 b
97 / 1 / 74 a
96 / 1 / 76
94 / 1 / 83
92 / 1 / 81
91 / 1 / 82
99 / 1 / 73
101 / 1 / 66
98 / 1 / 72
102 / 1 / 67 a
100 / 1 / 9007
104 / 1 / 69
103 / 1 / 68

4670000

SUBPARCELAS
LÍMITE TM
Nº orden / Polígono / Parcela
OCUPACIÓN DEFINITIVA
SERVIDUMBRE DE PASO
SERV. DE VUELO Y PASO
OCUPACIÓN TEMPORAL

VICEPRESIDENCIA TERCERA DEL GOBIERNO
GOBIERNO DE ESPAÑA
MINISTERIO PARA LA TRANSICIÓN ECOLÓGICA Y EL RETO DEMOGRÁFICO
ACUAES AGUAS DE LAS CUENCAS DE ESPAÑA SA

EMPRESA CONSULTORA: nolter ingeniería y medio ambiente — TYPSA

AUTORES DEL PROYECTO
D. PEDRO J. RIVAS SALVADOR I.C.C.P. COL: 16.602
D. NÉSTOR NÁJERA CANAL I.C.C.P. COL: 22.708

EXAMINADO Y CONFORME AL JEFE DE ÁREA DE PROYECYOS Y DIRECTOR DEL PROYECTO
D. DANIEL GÁLVEZ CRUZ

VºBº EL SUBDIRECTOR DE PROYECTOS, OBRAS Y EXPLOTACIÓN
D. JOSÉ PIÑEIRO ANEIROS

VºBº EL DIRECTOR TÉCNICO
D. JERÓNIMO MORENO GAYÁ

TÍTULO DEL PROYECTO:
ABASTECIMIENTO DE AGUA A HUESCA
CONDUCCIÓN DESDE EMBALSE DE MONTEARAGÓN Y NUEVA ETAP

FECHA: MAYO 2023
CLAVE DGA: 09.322-0380/2111
ESCALA: 1:2.000 (0 10 20 40 m)
ORIGINAL EN A3

PLANO: ANEJO Nº 23. EXPROPIACIONES. PLANTA DE BANDAS DE OCUPACIÓN

PLANO Nº: EXP.1
HOJA: 11 de 17

717000

717500

4670000

4670000

TM Loporzano

TM Huesca

TM Quicena

1 2 3 4 5 6 7 8 9 10 11 12 13 14 15 16 17

N

113
2
9003

111
2
66

108
2
70

106
1
9010

104
1
69

114
2
63

112
2
67

110
2
9014

109
2
71

107
2
9013

105
1
70

T.M. QUICENA

SUBPARCELAS

LÍMITE TM

Nº orden
Polígono
Parcela

OCUPACIÓN DEFINITIVA

SERVIDUMBRE DE PASO

SERV. DE VUELO Y PASO

OCUPACIÓN TEMPORAL

GOBIERNO DE ESPAÑA
VICEPRESIDENCIA TERCERA DEL GOBIERNO
MINISTERIO PARA LA TRANSICIÓN ECOLÓGICA Y EL RETO DEMOGRÁFICO

ACUAES AGUAS DE LAS CUENCAS DE ESPAÑA SA

EMPRESA CONSULTORA:
nolter ingeniería / medio ambiente
TYPSA

AUTORES DEL PROYECTO
D. PEDRO J. RIVAS SALVADOR I.C.C.P. COL: 16.602
D. NÉSTOR NÁJERA CANAL I.C.C.P. COL: 22.708

EXAMINADO Y CONFORME AL JEFE DE ÁREA DE PROYECYOS Y DIRECTOR DEL PROYECTO
D. DANIEL GÁLVEZ CRUZ

VºBº EL SUBDIRECTOR DE PROYECTOS, OBRAS Y EXPLOTACIÓN
D. JOSÉ PIÑEIRO ANEIROS

VºBº EL DIRECTOR TÉCNICO
D. JERÓNIMO MORENO GAYÁ

TÍTULO DEL PROYECTO:
ABASTECIMIENTO DE AGUA A HUESCA
CONDUCCIÓN DESDE EMBALSE DE MONTEARAGÓN Y NUEVA ETAP

FECHA: MAYO 2023

CLAVE DGA: 09.322-0380/2111

ESCALA: 1:2.000
0 10 20 40 m
ORIGINAL EN A3

PLANO:
ANEJO Nº 23. EXPROPIACIONES. PLANTA DE BANDAS DE OCUPACIÓN

PLANO Nº: EXP.1

HOJA: 12 de 17

716500

717000

4670000

T.M. HUESCA

T.M. QUICENA

TM Loporzano

TM Huesca

TM Quicena

1 2 3 4 5 6 7 8 9 10 11 12 13 14 15 16 17

N

119
4
14 a

120
4
9

118
4
159

117
1
138

115
2
9018

106
1
9010

116
2
62

115
2
9018

114
2
63

SUBPARCELAS

LÍMITE TM

Nº orden
Polígono
Parcela

OCUPACIÓN DEFINITIVA

SERVIDUMBRE DE PASO

SERV. DE VUELO Y PASO

OCUPACIÓN TEMPORAL

GOBIERNO DE ESPAÑA
VICEPRESIDENCIA TERCERA DEL GOBIERNO
MINISTERIO PARA LA TRANSICIÓN ECOLÓGICA Y EL RETO DEMOGRÁFICO

ACUAES AGUAS DE LAS CUENCAS DE ESPAÑA SA

EMPRESA CONSULTORA: nolter ingeniería / medio ambiente · TYPSA

AUTORES DEL PROYECTO
D. PEDRO J. RIVAS SALVADOR I.C.C.P. COL: 16.602
D. NÉSTOR NÁJERA CANAL I.C.C.P. COL: 22.708

EXAMINADO Y CONFORME AL JEFE DE ÁREA DE PROYECYOS Y DIRECTOR DEL PROYECTO
D. DANIEL GÁLVEZ CRUZ

VºBº EL SUBDIRECTOR DE PROYECTOS, OBRAS Y EXPLOTACIÓN
D. JOSÉ PIÑEIRO ANEIROS

VºBº EL DIRECTOR TÉCNICO
D. JERÓNIMO MORENO GAYÁ

TÍTULO DEL PROYECTO:
ABASTECIMIENTO DE AGUA A HUESCA
CONDUCCIÓN DESDE EMBALSE DE MONTEARAGÓN Y NUEVA ETAP

FECHA: MAYO 2023

CLAVE DGA: 09.322-0380/2111

ESCALA: 1:2.000
0 10 20 40 m
ORIGINAL EN A3

PLANO:
ANEJO Nº 23. EXPROPIACIONES. PLANTA DE BANDAS DE OCUPACIÓN

PLANO Nº: EXP.1

HOJA: 13 de 17

716000

4670000

122
4
9006

123
4
171

121
4
21 a

122
4
9006

121
4
21 b

126
4
9009

124
4
107

125
4
109

126
4
9009

120
4
9

T.M. HUESCA

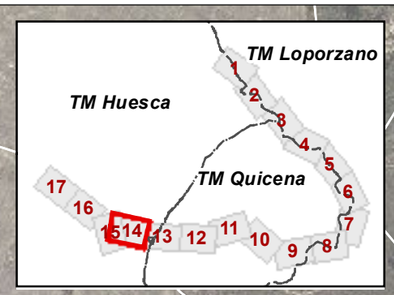

SUBPARCELAS
LÍMITE TM
Nº orden
Polígono
Parcela
OCUPACIÓN DEFINITIVA
SERVIDUMBRE DE PASO
SERV. DE VUELO Y PASO
OCUPACIÓN TEMPORAL

GOBIERNO DE ESPAÑA
VICEPRESIDENCIA TERCERA DEL GOBIERNO
MINISTERIO PARA LA TRANSICIÓN ECOLÓGICA Y EL RETO DEMOGRÁFICO
ACUAES AGUAS DE LAS CUENCAS DE ESPAÑA SA

EMPRESA CONSULTORA: nolter ingeniería / medio ambiente — TYPSA

AUTORES DEL PROYECTO
D. PEDRO J. RIVAS SALVADOR I.C.C.P. COL: 16.602
D. NÉSTOR NÁJERA CANAL I.C.C.P. COL: 22.708

EXAMINADO Y CONFORME AL JEFE DE ÁREA DE PROYECYOS Y DIRECTOR DEL PROYECTO
D. DANIEL GÁLVEZ CRUZ

VºBº EL SUBDIRECTOR DE PROYECTOS, OBRAS Y EXPLOTACIÓN
D. JOSÉ PIÑEIRO ANEIROS

VºBº EL DIRECTOR TÉCNICO
D. JERÓNIMO MORENO GAYÁ

TÍTULO DEL PROYECTO:
ABASTECIMIENTO DE AGUA A HUESCA
CONDUCCIÓN DESDE EMBALSE DE MONTEARAGÓN Y NUEVA ETAP

FECHA: MAYO 2023
CLAVE D.G.A.: 09.322-0380/2111
ESCALA: 1:2.000 (0 10 20 40 m)
ORIGINAL EN A3

PLANO: ANEJO Nº 23. EXPROPIACIONES. PLANTA DE BANDAS DE OCUPACIÓN

PLANO Nº: EXP.1
HOJA: 14 de 17

4669500

4670000

715500

4669500

715500

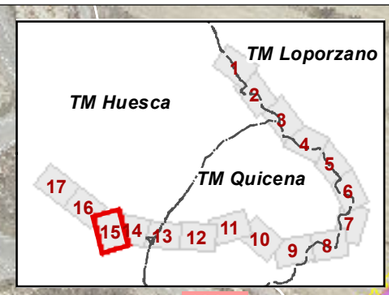

130
15
9000

122
4
9006

129
4
162

128
4
167

127
4
110

126
4
9009

125
4
109

132
4
9002

131
4
146 c

126
4
9009

132
4
9002

136
4
99

134
4
111

134
4
111

135
4
9003

133
4
104

131
4
146 b

125
4
109

126
4
9009

124
4
107

122
4
9006

126
4
9009

T.M. HUESCA

SUBPARCELAS
LÍMITE TM
Nº orden
Polígono
Parcela
OCUPACIÓN DEFINITIVA
SERVIDUMBRE DE PASO
SERV. DE VUELO Y PASO
OCUPACIÓN TEMPORAL

VICEPRESIDENCIA TERCERA DEL GOBIERNO
GOBIERNO DE ESPAÑA
MINISTERIO PARA LA TRANSICIÓN ECOLÓGICA Y EL RETO DEMOGRÁFICO
ACUAES AGUAS DE LAS CUENCAS DE ESPAÑA SA

EMPRESA CONSULTORA:
nolter ingeniería / medio ambiente
TYPSA

AUTORES DEL PROYECTO
D. PEDRO J. RIVAS SALVADOR
I.C.C.P. COL: 16.602
D. NÉSTOR NÁJERA CANAL
I.C.C.P. COL: 22.708

EXAMINADO Y CONFORME AL JEFE DE ÁREA DE PROYECYOS Y DIRECTOR DEL PROYECTO
D. DANIEL GÁLVEZ CRUZ

VºBº EL SUBDIRECTOR DE PROYECTOS, OBRAS Y EXPLOTACIÓN
D. JOSÉ PIÑEIRO ANEIROS

VºBº EL DIRECTOR TÉCNICO
D. JERÓNIMO MORENO GAYÁ

TÍTULO DEL PROYECTO:
ABASTECIMIENTO DE AGUA A HUESCA
CONDUCCIÓN DESDE EMBALSE DE MONTEARAGÓN Y NUEVA ETAP

FECHA: MAYO 2023
CLAVE D.G.A.: 09.322-0380/2111
ESCALA: 1:2.000
0 10 20 40 m
ORIGINAL EN A3

PLANO:
ANEJO Nº 23. EXPROPIACIONES. PLANTA DE BANDAS DE OCUPACIÓN

PLANO Nº: EXP.1
HOJA: 15 de 17

715000

4670500

715500

T.M. HUESCA

TM Loporzano

TM Huesca

TM Quicena

1 2 3 4 5 6 7 8 9 10 11 12 13 14 15 16 17

N

715500

138
3
9005

137
4
98

140
3
133

139
3
134 b

136
4
99

143
3
154

141
3
226 b

142
3
135 a

139
3
134 a

144
3
69

142
3
135 a

4670500

4670000

SUBPARCELAS

LÍMITE TM

Nº orden
Polígono
Parcela

OCUPACIÓN DEFINITIVA

SERVIDUMBRE DE PASO

SERV. DE VUELO Y PASO

OCUPACIÓN TEMPORAL

GOBIERNO DE ESPAÑA
VICEPRESIDENCIA TERCERA DEL GOBIERNO
MINISTERIO PARA LA TRANSICIÓN ECOLÓGICA Y EL RETO DEMOGRÁFICO

ACUAES AGUAS DE LAS CUENCAS DE ESPAÑA SA

EMPRESA CONSULTORA:
nolter ingeniería y medio ambiente
TYPSA

AUTORES DEL PROYECTO
D. PEDRO J. RIVAS SALVADOR
I.C.C.P. COL: 16.602
D. NÉSTOR NÁJERA CANAL
I.C.C.P. COL: 22.708

EXAMINADO Y CONFORME AL JEFE DE ÁREA DE PROYECYOS Y DIRECTOR DEL PROYECTO
D. DANIEL GÁLVEZ CRUZ

VºBº EL SUBDIRECTOR DE PROYECTOS, OBRAS Y EXPLOTACIÓN
D. JOSÉ PIÑEIRO ANEIROS

VºBº EL DIRECTOR TÉCNICO
D. JERÓNIMO MORENO GAYÁ

TÍTULO DEL PROYECTO:
ABASTECIMIENTO DE AGUA A HUESCA
CONDUCCIÓN DESDE EMBALSE
DE MONTEARAGÓN Y NUEVA ETAP

FECHA: MAYO 2023

CLAVE DGA: 09.322-0380/2111

ESCALA: 1:2.000
0 10 20 40 m
ORIGINAL EN A3

PLANO:
ANEJO Nº 23. EXPROPIACIONES.
PLANTA DE BANDAS DE OCUPACIÓN

PLANO Nº: EXP.1

HOJA: 16 de 17

714500

4671000

T.M. HUESCA

TM Loporzano

TM Huesca

TM Quicena

1 2 3 4 5 6 7 8 9 10 11 12 13 14 15 16 17

N

153 | 3 | 202

151 | 3 | 51

147 | 3 | 9006

146 | 3 | 66

145 | 3 | 67 a

147 | 3 | 9006

152 | 3 | 38

150 | 3 | 50

149 | 3 | 49

148 | 3 | 48

154 | 3 | 36

145 | 3 | 67 b

155 | 3 | 9011

4671000

4670500

SUBPARCELAS

LÍMITE TM

Nº orden
Polígono
Parcela

OCUPACIÓN DEFINITIVA

SERVIDUMBRE DE PASO

SERV. DE VUELO Y PASO

OCUPACIÓN TEMPORAL

GOBIERNO DE ESPAÑA
VICEPRESIDENCIA TERCERA DEL GOBIERNO
MINISTERIO PARA LA TRANSICIÓN ECOLÓGICA Y EL RETO DEMOGRÁFICO

ACUAES AGUAS DE LAS CUENCAS DE ESPAÑA SA

EMPRESA CONSULTORA:
nolter ingeniería y medio ambiente
TYPSA

AUTORES DEL PROYECTO
D. PEDRO J. RIVAS SALVADOR
I.C.C.P. COL: 16.602
D. NÉSTOR NÁJERA CANAL
I.C.C.P. COL: 22.708

EXAMINADO Y CONFORME AL JEFE DE ÁREA DE PROYECYOS Y DIRECTOR DEL PROYECTO
D. DANIEL GÁLVEZ CRUZ

Vº Bº EL SUBDIRECTOR DE PROYECTOS, OBRAS Y EXPLOTACIÓN
D. JOSÉ PIÑEIRO ANEIROS

Vº Bº EL DIRECTOR TÉCNICO
D. JERÓNIMO MORENO GAYÁ

TÍTULO DEL PROYECTO:
ABASTECIMIENTO DE AGUA A HUESCA
CONDUCCIÓN DESDE EMBALSE
DE MONTEARAGÓN Y NUEVA ETAP

FECHA: MAYO 2023

CLAVE DGA: 09.322-0380/2111

ESCALA: 1:2.000
0 10 20 40 m
ORIGINAL EN A3

PLANO:
ANEJO Nº 23. EXPROPIACIONES.
PLANTA DE BANDAS DE OCUPACIÓN

PLANO Nº: EXP.1

HOJA: 17 de 17